1er Etage

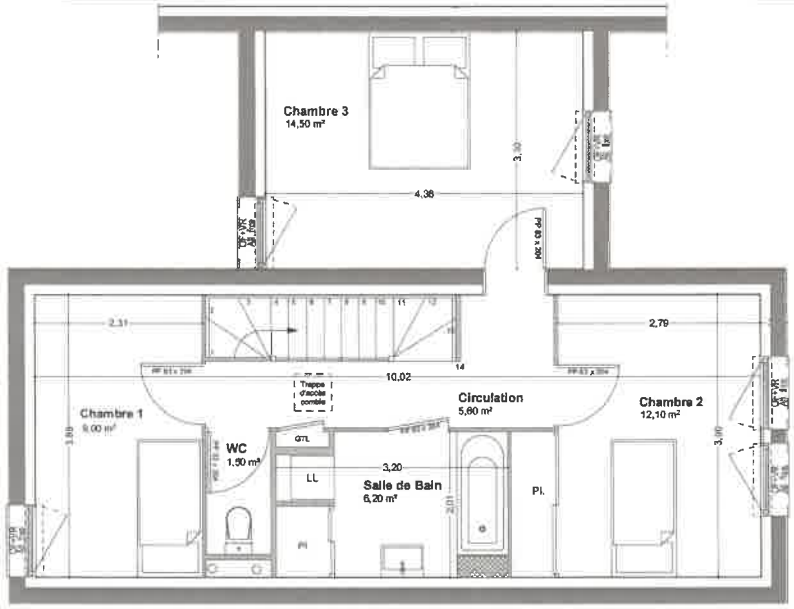

Rez-de-Chaussée

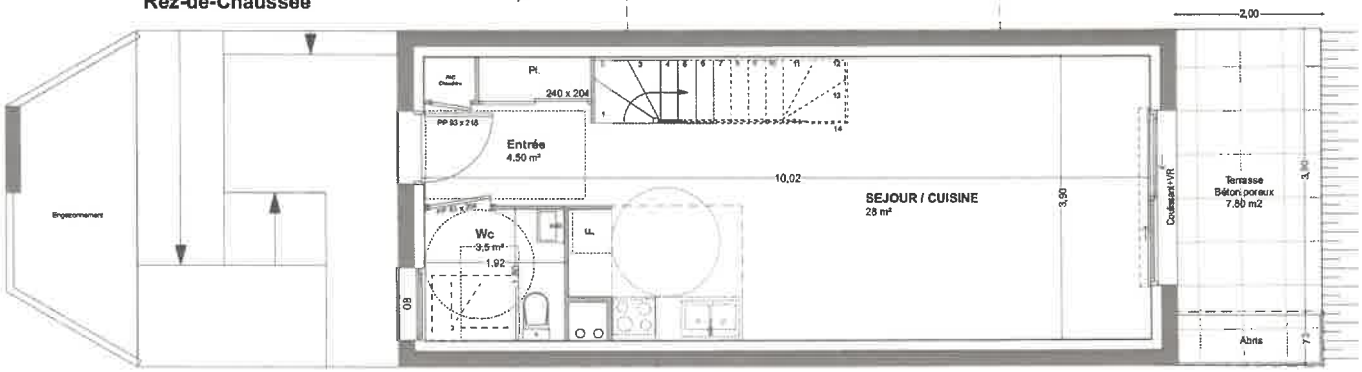

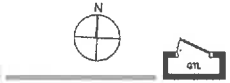

Des modifications sont susceptibles d'être apportées à ce plan en fonction des nécessités de la réalisation, tant en ce qui concerne les dimensions libres que les équipements. Les surfaces indiquées sont approximatives et pourront varier dans la limite de 5%. Les retombées, soffites et faux-plafonds ainsi que les emplacements des équipements électriques et sanitaires ne sont pas tous figurés, ou le sont à titre indicatifs.

F	Réfrigérateur	GTL	Gaine Electrique Logement
LL	Attente Lave Linge	VR	Volet Roulant
CH	Cheudière	OB	Ouverture Oscillo-Battante
PL	Placard	OF	Ouverture à la Française

0 2 5

OXALIS

24 rue des Plantes, 45750, Saint-Pryvé-Saint-Mesmin

Maison T4

Lot 08	Surface Parcelle	190 m²
RDC		
Entrée		4,50 m²
WC		3,50 m²
Séjour / Cuisine		28,00 m²
1er Etage		
Circulation		5,60 m²
Chambre 1		9,00 m²
Chambre 2		12,10 m²
Chambre 3		14,50 m²
Salle de Bains		6,20 m²
WC		1,50 m²
Total SHA		**84,90 m²**
Terasse		7,80 m²
Abris		1,30 m²
Parking couvert		17,00 m²

Document non contractuel

30 octobre 2020 | Indice A