Résidence "Esprit de Loire"

VUE PARC

PLANS DE VENTE

(A) 3101 + 3201 TYPE 5

BATIMENT **2**	ETAGE **1 ET 2**
ETAGE 2	
ENTRÉE	5,65 m²
PLACARD ENTRÉE	1,20 m²
DGT 1	1,50 m²
W.C.1	1,85 m²
PIECE A VIVRE	51,95 m²
CHAMBRE 1	22,20 m²
DGT 2	6,15 m²
RANGEMENT	1,75 m²
BUANDERIE	6,10 m²
ETAGE 1	
DGT 3	7,90 m²
W.C.2	1,45 m²
CHAMBRE 2	11,70 m²
CHAMBRE 3 SUITE	26,20 m²
CHAMBRE 4	15,65 m²
SALLE D'EAU	5,40 m²
TOTAL	**166,65 m²**
EXTERIEURES	106 m²

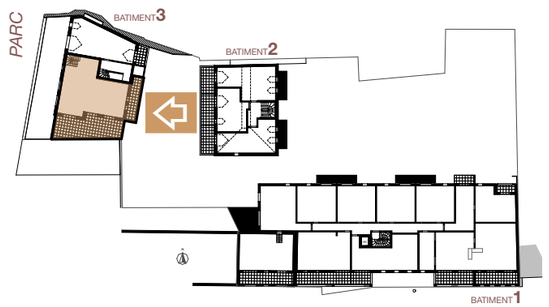

42 QUAI SAINT-LAURENT
LOIRE

SCCV
QUAI SAINT-LAURENT

290 rue Marcel Belot
45160 OLIVET

Dans les appartements, les indications telles que les lits, lave linge (LL), lave vaisselle (LV), réfrigérateur (R), cuisson (C)…, sont représentées pour y définir un emplacement. La fourniture de l'électroménager et l'ameublement de cuisine ne sont pas prévus dans le prestations dues.
Le plan étant issu du dossier du permis de construire pourra pour des raisons d'ordre technique ou administratives, subir des modifications ou des aménagements de détails. En conséquences, une différence maximale de 5% par rapport aux surfaces sera considérée comme admissibles.

Créé le 31.03.2022

Ind: A - du 25 JANVIER 2023