PLAN DE VENTE

heurus

Résidence Gustav

125 Rue du Montaran, SARAN

Niveau	Logement	Type
R+1	120	T1

PIECES	SURFACES
Séjour / Cuisine + Pl	26.76 m²
SdE + Wc	5.12 m²
TOTAL	31.88 m²

Balcon	4.91 m²

T1 - 120

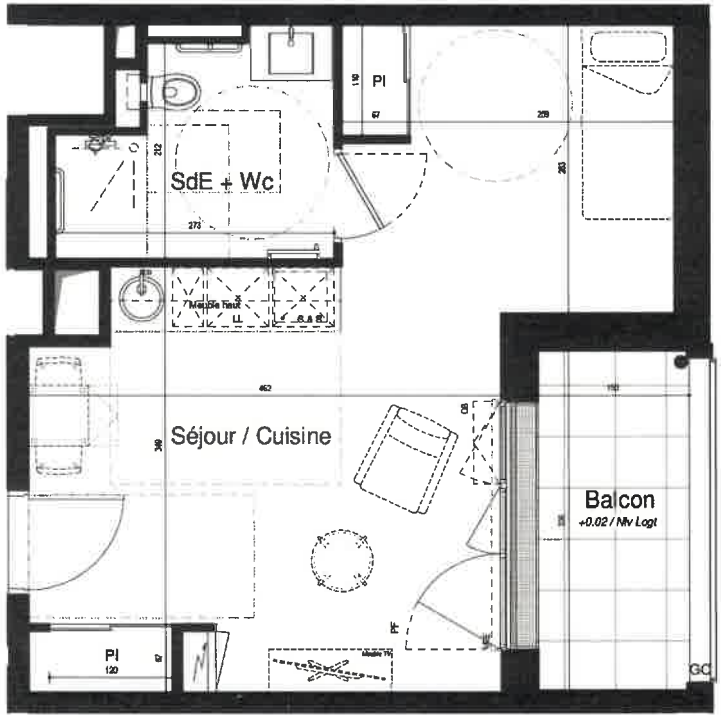

Localisation

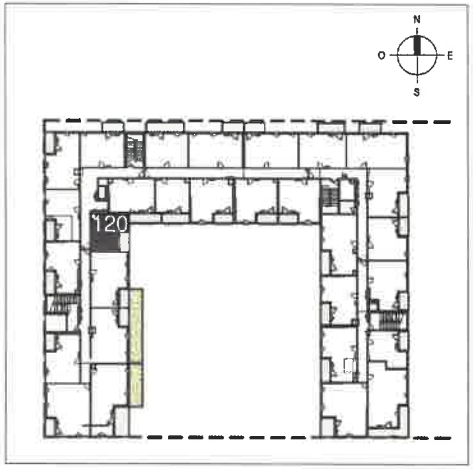

Légende

- Entrée principale du logement
- Tableau électrique
- CH — Chaudière
- LV — Emplacement lave-vaisselle
- LL — Emplacement lave-linge
- R — Emplacement réfrigérateur
- C — Emplacement cuisson
- Pl — Placard
- F — Fenêtre
- PF — Porte fenêtre
- OB — Oscillo-battant
- VR — Volet roulant
- VRE — Volet roulant électrique
- FAF — Fenêtre à allège vitrée fixe
- GDC — Garde-corps
- Sèche serviette
- Soffite et faux plafond
- Gaine technique
- Caillebotis

Date de Mise à jour : 23/09/2021

[redacted]

Note 1 : Le présent plan est et reste sujet à la seule décision du permis de construire et pourra subir des adaptations dimensionnelles, techniques et de quantités afin de répondre aux contraintes induites par les études détaillées d'exécution.

Note 2 : Les surfaces des placards sont comprises dans la surface des pièces où ils se situent.

Note 3 : Les poutres, poteaux, voilages, cloisonnements et faux plafonds n'apparaissent pas systématiquement sur ce présent plan. Les surfaces sont que l'encombrement des équipement et de matériau soit maintenant à titre indicatif. Les plaquettes commerciales ne sont pas contractuelles.

Note 4 : L'implantation des meubles évier et autres éléments de cuisine dans T1, T1 et T3 de l'opération est indicative, et permet de visualiser le positionnement des arrivées et évacuations d'eau à la réunion du logement.