OXALIS

24 rue des Plantes, 45750, Saint-Pryvé-Saint-Mesmin

Maison T4

Lot 04	Surface Parcelle	260 m²

RDC	
Entrée	4,50 m²
WC	3,50 m²
Séjour / Cuisine	28,00 m²
1er Etage	
Circulation	5,60 m²
Chambre 1	9,00 m²
Chambre 2	12,10 m²
Chambre 3	14,50 m²
Salle de Bains	6,20 m²
WC	1,50 m²
Total SHA	**84,90 m²**
Terasse	7,80 m²
Abris	1,30 m²
Parking couvert	17,00 m²

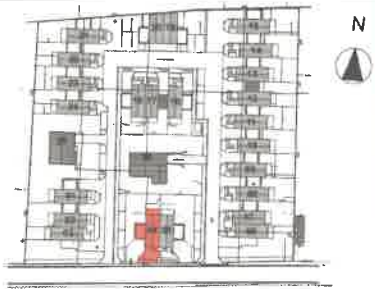

Document non contractuel

30 octobre 2020 | Indice A

1er Etage

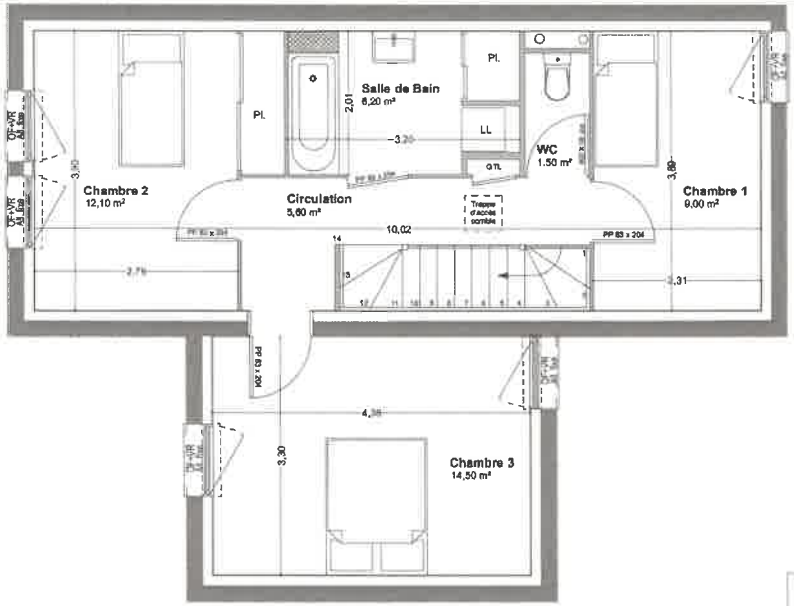

Rez-de-Chaussée

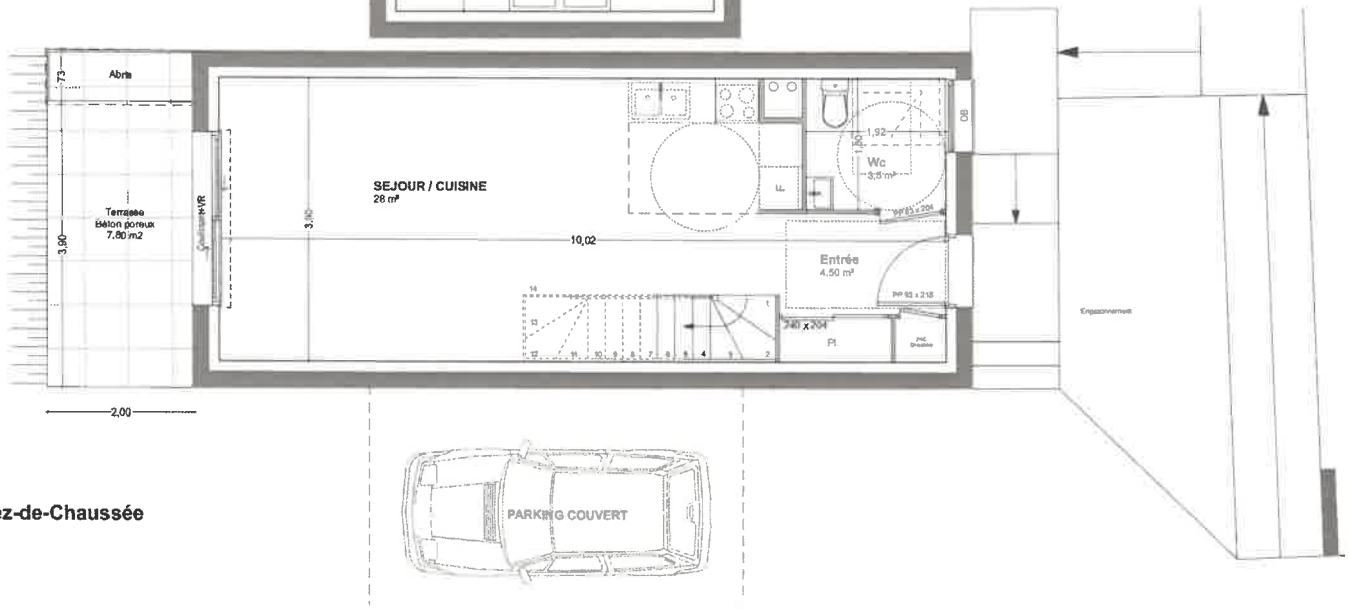

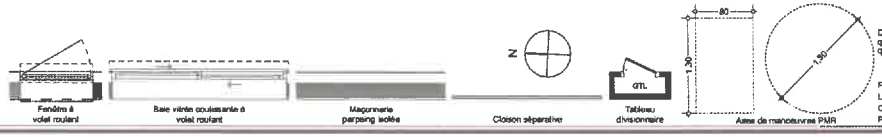

Des modifications sont susceptibles d'être apportées à ce plan en fonction des nécessités de la réalisation, tant en ce qui concerne les dimensions libres que les équipements. Les surfaces indiquées sont approximatives et pourront varier dans la limite de 5%. Les ensembles, soffites et faux-plafonds ainsi que les emplacements des équipements électriques et sanitaires ne sont pas tous figurés, ou le sont à titre indicatifs.

F	Réfrigérateur	GTL	Gaine Electrique Logement
LL	Atlante Lave Linge	VR	Volet Roulant
CH	Chaudière	OB	Ouverture Oscillo-Battante
PL	Placard	OF	Ouverture à la Française

0 1 2 5