"Résidence Les Tamaris"
139 Avenue du Capitaine JEAN
45800 SAINT JEAN DE BRAYE

Logement n° 7 - 2 pièces - 2ème étage

Séjour-Cuisine	27.65 m²
Chambre 1	12.15 m²
Salle de Bains- WC	5.45 m²
SURFACE HABITABLE	**45.25 m²**

Balcon	4.10 m²
Parking	P16 (RdC)

INDICE A

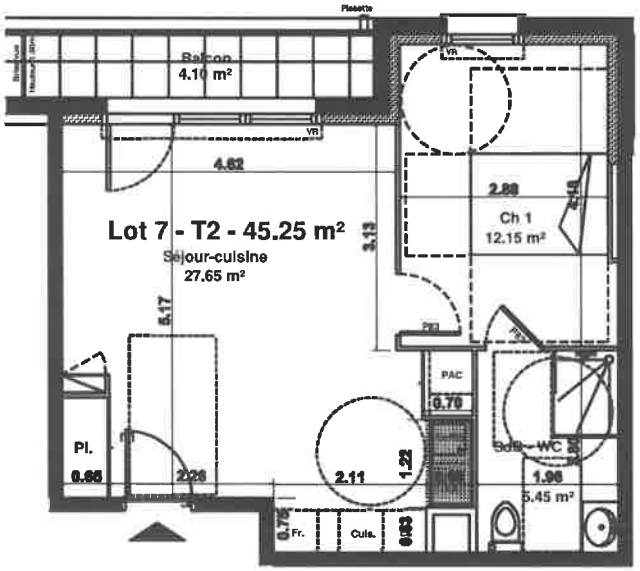

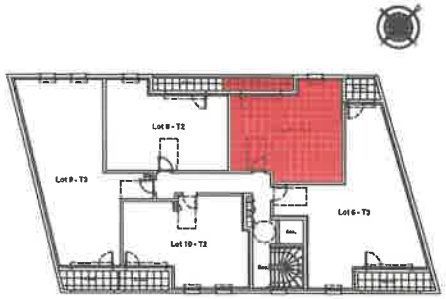

Situation du Logement

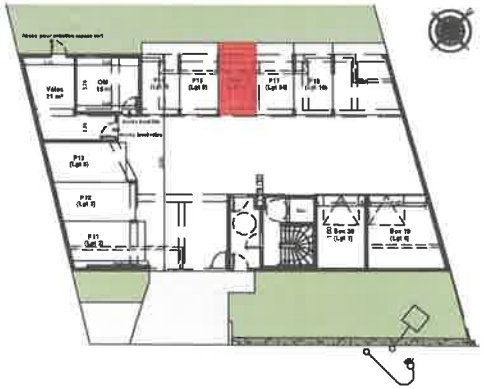

0.00 0.50 1.00 2.00 3.00

LE PRESENT DOCUMENT EXPRIME LA FIGURE ET LES DISPOSITIONS GENERALES DE L'APPARTEMENT. DES VARIANTES PEUVENT INTERVENIR EN FONCTION DES TECHNIQUES REGLEMENTAIRES DE LA REALISATION TANT EN CE QUI CONCERNE LES DIMENSIONS LIBRES QUE L'EQUIPEMENT

DOCUMENT NON CONTRACTUEL