PLAN DE VENTE

heurus

Résidence Gustav

125 Rue du Montaran, SARAN

Niveau	Logement	Type
R+0	007	T1

PIECES	SURFACES
Séjour / Cuisine + PI	23.23 m²
SdE + Wc	5.12 m²
TOTAL	28.35 m²

Terrasse	6.55 m²

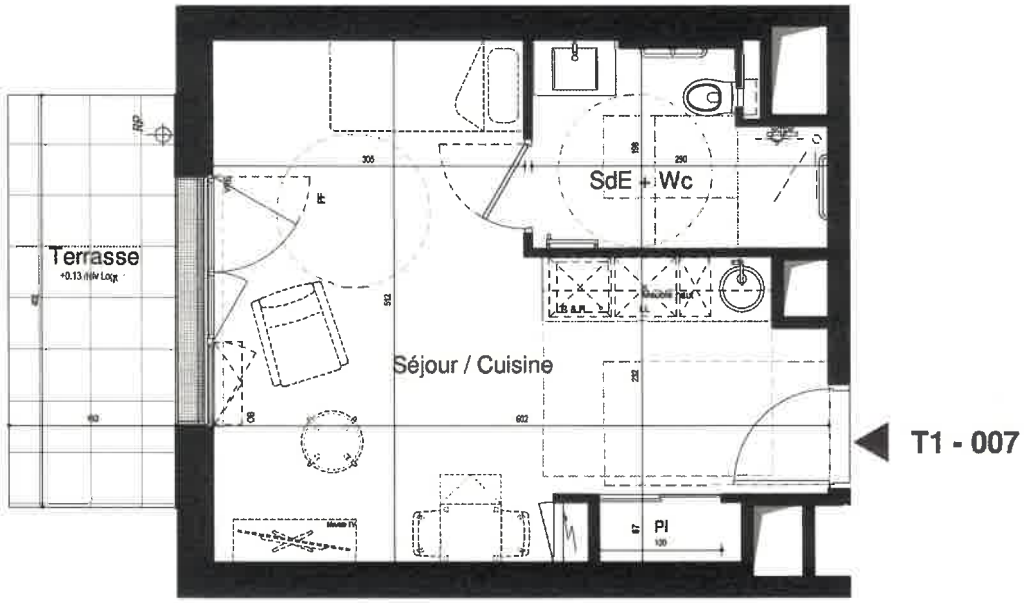

Localisation

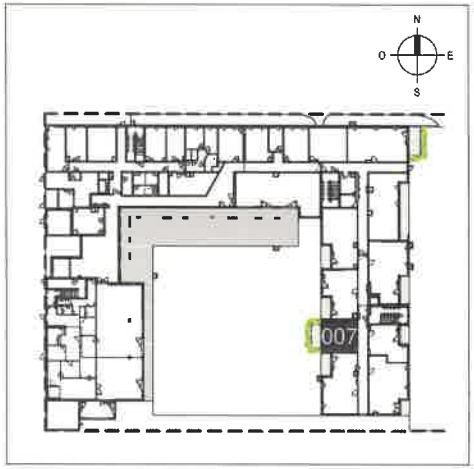

Légende

- Entrée principale du logement
- Tableau électrique
- CH — Chaudière
- LV — Emplacement lave-vaisselle
- LL — Emplacement lave-linge
- R — Emplacement réfrigérateur
- C — Emplacement cuisson
- PI — Placard
- F — Fenêtre
- PF — Porte fenêtre
- OB — Oscillo-battant
- VR — Volet roulant
- VRE — Volet roulant électrique
- FAF — Fenêtre à allège vitrée fixe
- GDC — Garde-corps
- Sèche serviette
- Soffite et faux plafond
- Gaine technique
- Caillebotis

Date de Mise à jour : 23/09/2021

Note 1: Le présent plan est établi sur la base du dossier de permis de construire et pourra subir des adaptations dimensionnelles, techniques et d'organisation afin de répondre aux conditions imposées par les études d'exécution.

Note 2: Les surfaces des placards sont comprises dans la surface des pièces qu'ils desservent.

Note 3: Les poutres, poteaux, soffites, canalisations et faux plafonds n'apparaissent pas systématiquement sur le présent plan. Les surfaces ainsi que l'implantation des équipement et les cotations sont mentionnés à titre indicatif. Les plantations mentionnées ne sont pas contractuelles.

Note 4: L'implantation des coupelles d'eau et autres éléments de cuisine des T1, T4 et T5 de l'opération est indicative, en passant du chauffage au positionnement des arrivées et évacuations d'eau à la livraison du logement.