Résidence du Bourg

321 rue du 11 novembre 1918
45590 Saint Cyr en Val

Logement 3 - 3 pièces

Rez de Chaussée	
Séjour - Cuisine	35.50 m²
Chambre 1	12.00 m²
Chambre 2	10.25 m²
Salle de Bains	3.45 m²
Dgt	3.35 m²
Wc	1.05 m²
SURFACE HABITABLE	**65.60 m²**

Terrasse	10.50 m²
Jardin	31.00 m²

Lots de Copropriété	
Logement	Lot 3
Parkings	Lots 26 et 29
Jardin	Lot 16

0.00 0.50 1.00 2.00 3.00 | Ind.

LE PRESENT DOCUMENT EXPRIME LA FIGURE ET LES DISPOSITIONS GENERALES DE L'APPARTEMENT. DES VARIANTES PEUVENT INTERVENIR EN FONCTION DES TECHNIQUES REGLEMENTAIRES DE LA REALISATION TANT EN CE QUI CONCERNE LES DIMENSIONS LIBRES QUE L'EQUIPEMENT

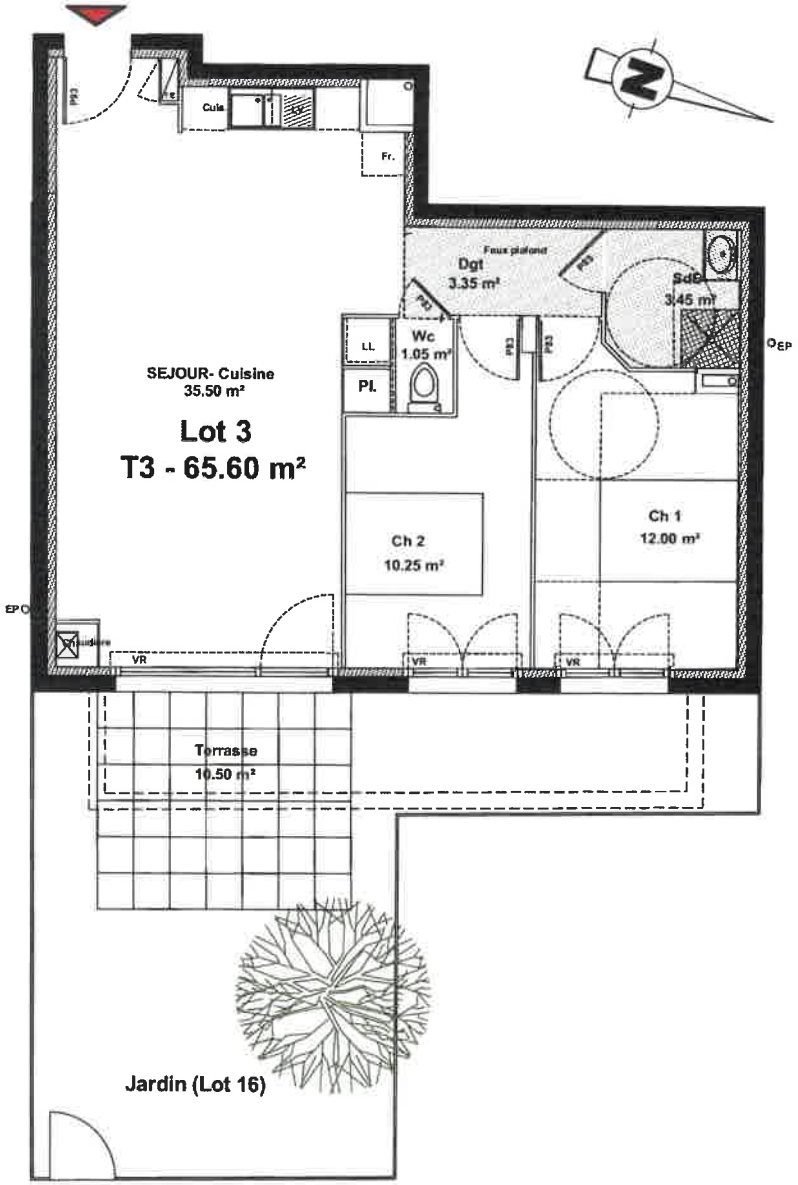

Façade Est

DOCUMENT NON CONTRACTUEL