

PLAN DE VENTE



Niveau	Logement	Type
R+3	313	T2

PIECES	SURFACES
Entrée + Pl	4,32 m ²
Séjour / Cuisine	18,28 m ²
Chambre + Pl	13,59 m ²
SDE + Wc	5,23 m ²
TOTAL	41,42 m²

Balcon	5,19 m ²
--------	---------------------

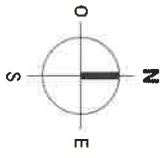

T2 - 313

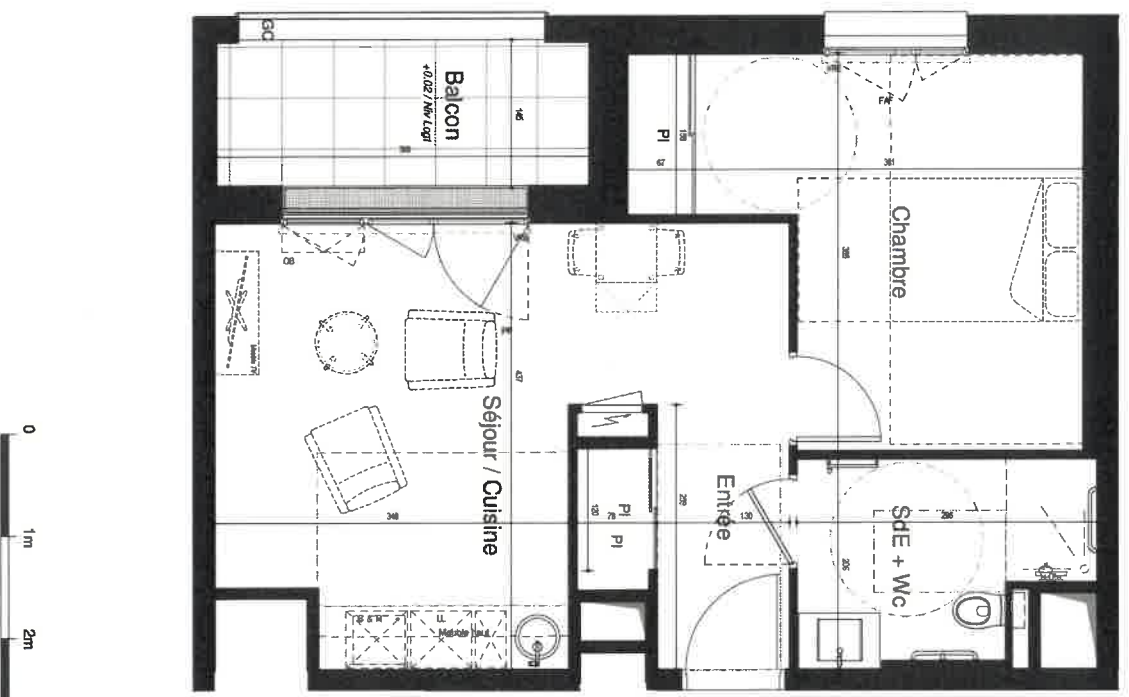

Localisation

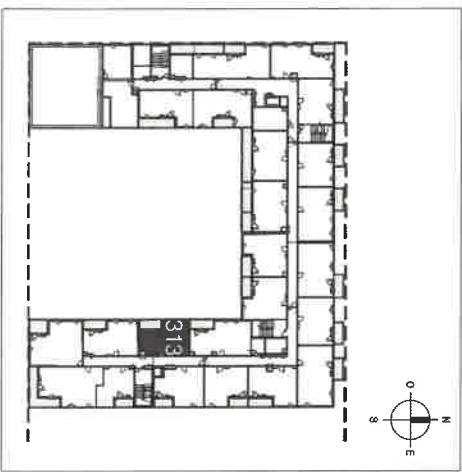

- Légende**
- Entrée principale du logement
 - Tableau électrique
 - CH
 - CV
 - Chaudière
 - Engagement lave-vaisselle
 - LL
 - Engagement lave-linge
 - R
 - Engagement réfrigérateur
 - C
 - Engagement cuisine
 - Pl
 - Pissoir
 - F
 - Ferrière
 - Porte fenêtre
 - PF
 - Porte
 - DB
 - Outillage/bâtiment
 - VR
 - Volet roulant
 - VRE
 - Volet roulant électrique
 - FXE
 - Fermeture à anse/visite libre
 - GDC
 - Gardi-corps
 - Stacis serrille
 - Scène et leur palanqué
 - Gaine technique
 - Calédois

Date de Mise à jour : 23/09/2021

Heurus, l'expert immobilier de référence en France, est agréé par l'Etat et inscrit au Répertoire des Mandataires Immobiliers (RM) de la Chambre Française des Propriétaires Immobiliers (CFPI). Heurus est membre de l'Union Française des Mandataires Immobiliers (UFMI) et de l'Union Nationale des Mandataires Immobiliers (UNMI). Heurus est également membre de l'Association Française des Mandataires Immobiliers (AFMI) et de l'Association Française des Propriétaires Immobiliers (AFPI). Heurus est également membre de l'Association Française des Mandataires Immobiliers (AFMI) et de l'Association Française des Propriétaires Immobiliers (AFPI). Heurus est également membre de l'Association Française des Mandataires Immobiliers (AFMI) et de l'Association Française des Propriétaires Immobiliers (AFPI).