

# PLAN DE VENTE



107 rue du Bourg 45770 SARGAN

Niveau	Logement	Type
N00	B005	T2

Pièces	Surfaces
Séjour / Cuisine	23,59 m <sup>2</sup>
Chambre 1	12,54 m <sup>2</sup>
SDB	5,27 m <sup>2</sup>
Surface Habitable	41,40 m <sup>2</sup>

Terrasse	7,72 m <sup>2</sup>
Surface Extérieure	7,72 m <sup>2</sup>

## Légende

- Entrée principale du logement
- Tableau électrique
- Module électrique logement
- Emplacement lave-vaisselle
- Emplacement lave-linge
- Emplacement réfrigérateur
- Emplacement cuisson
- Picard
- Faïence
- Poêle lectric
- Océano-baign
- Valet roulant
- VRE
- FaillV
- GDC
- Sèche serviettes
- Scalpa et faux plafond
- Onhe technique

- MTA
- LV
- LL
- F
- CuL
- Pl
- F
- PF
- OB
- VR
- VRE
- FaillV
- GDC
- SS
- Scalpa et faux plafond
- Onhe technique

Date de Mise à jour : 06/01/2023

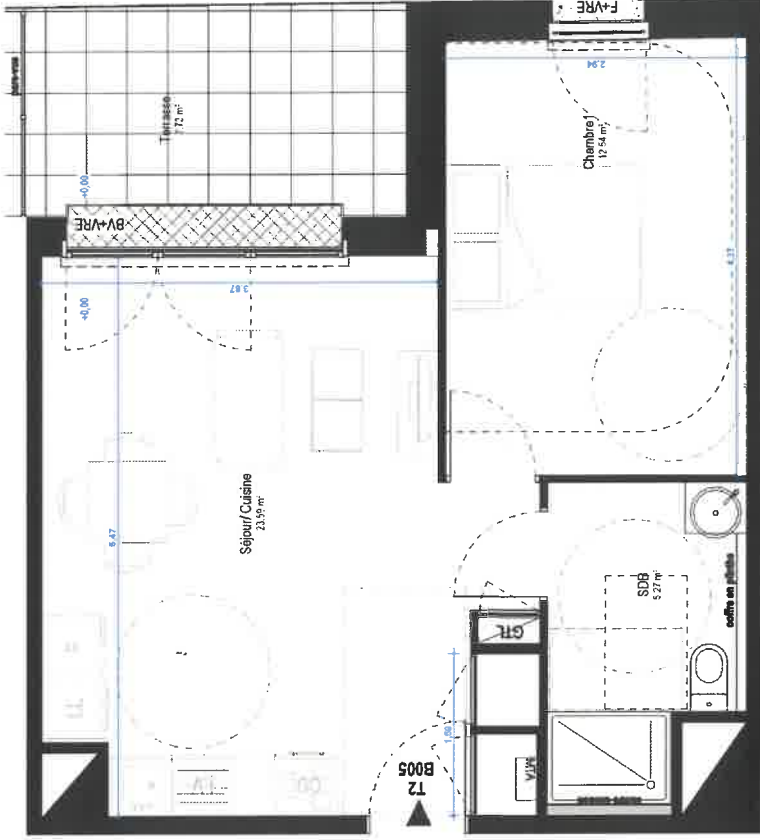

Nota 1. Le plan de vente est établi en vertu de la loi n° 65 du 12 juillet 1963 relative au statut de l'agent immobilier, en vertu de laquelle l'agent immobilier est tenu de fournir au client un plan de vente et un prospectus d'information. Le plan de vente est établi en vertu de la loi n° 65 du 12 juillet 1963 relative au statut de l'agent immobilier, en vertu de laquelle l'agent immobilier est tenu de fournir au client un plan de vente et un prospectus d'information. Le plan de vente est établi en vertu de la loi n° 65 du 12 juillet 1963 relative au statut de l'agent immobilier, en vertu de laquelle l'agent immobilier est tenu de fournir au client un plan de vente et un prospectus d'information.