NOTA :
Les présents plans sont établis sur la base du dossier de Permis de Construire et pourront subir des adaptations dimensionnelles, techniques et d'organisation afin de répondre aux contraintes induites par les études détaillées d'exécution.
Les poutres, poteaux, soffites, canalisations et faux plafonds n'apparaissent pas systématiquement sur les présents plans.
Les éléments de mobilier (meubles, appareils ménagés et plan de travail) ne sont placés qu'à titre indicatif.

Kursus
RÉSIDENCE ÉTUDIANTE



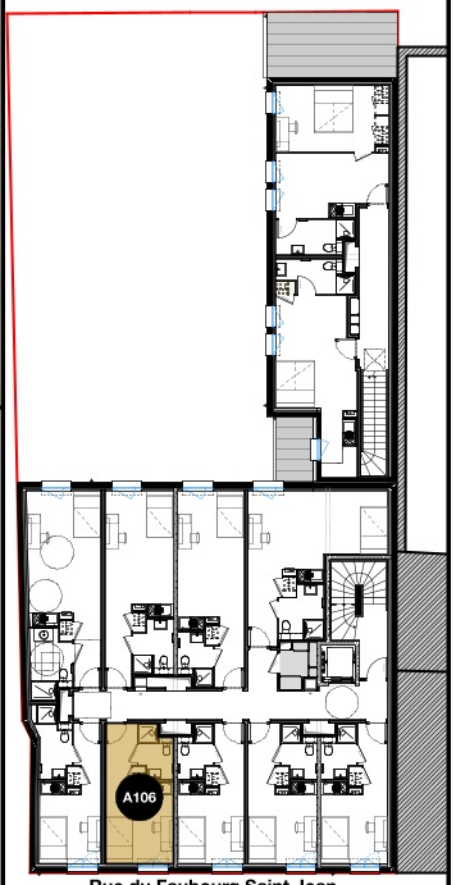

Rue du Faubourg Saint Jean

Repérage
Plan Premier_Etage

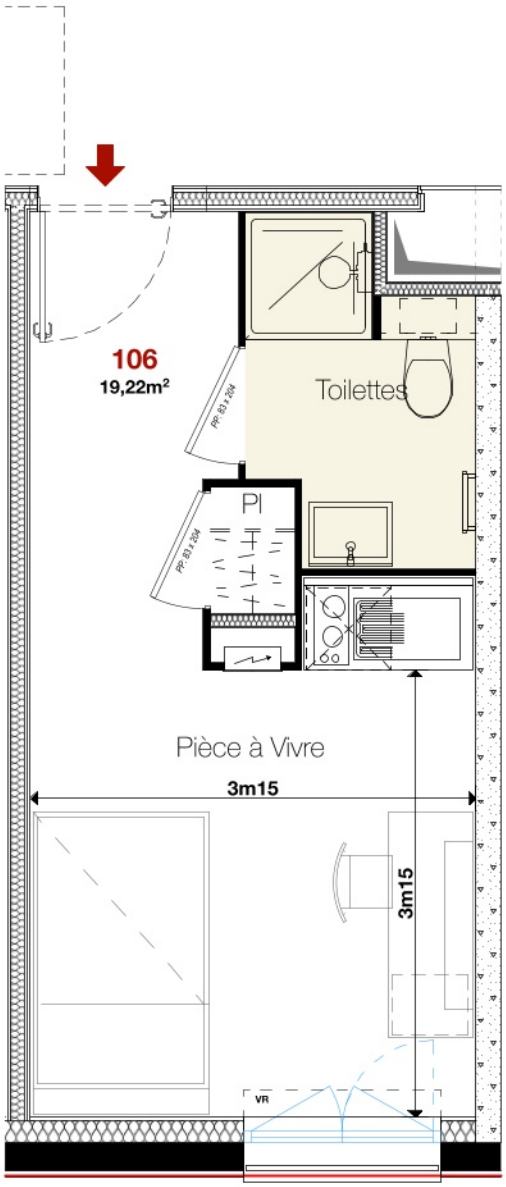

Type 1_ n°A106	R_1
Pièce à Vivre	15,43m²
Placard	0,54m²
Toilettes	3,25m²
Total	**19,22m²**

Légende

Hauteur Plafond > 2m49

Hauteur Plafond < 2m49

Orientation

Date/Indice
30 Avril 2026 - Indice 0

Echelle Graphique
0 1m 2m 3m