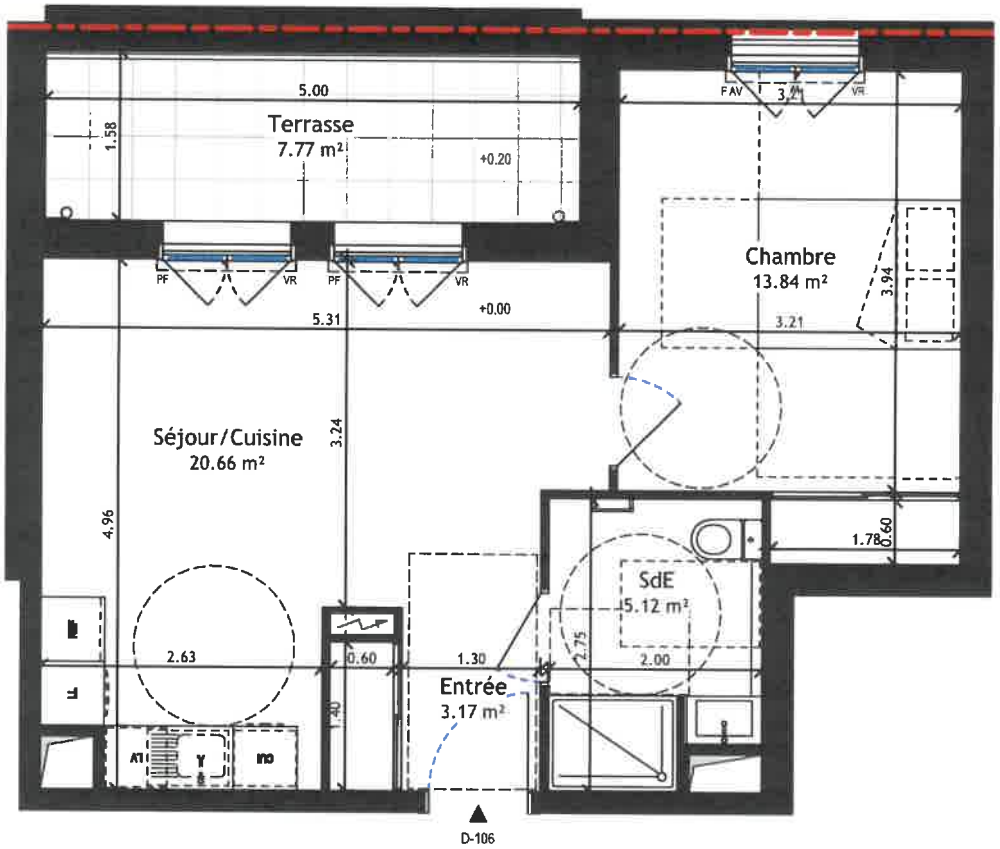

N

0 0,5 1m

	Appartement
	Type : T2
	Bâtiment : D
	Etage : 1
	Lot : D106

Surfaces habitables D106

Nom	Surface
Intérieur D-R+1 projet	
Séjour/Cuisine	20.66 m²
Chambre	13.84 m²
SdE	5.12 m²
Entrée	3.17 m²
	42.80 m²
Extérieur D-R+1 projet	
Terrasse	7.77 m²
	7.77 m²

Légendes

	Emplacement Evier		Sèche-serviette		Placard
	Emplacement Lavabo		Gaine technique		Porte PMR intérieur
CUI	Emplacement Cuisson		Tableau électrique		Porte d'entrée PMR
REF	Emplacement Réfrigérateur		Gouttière (EP)		Porte de garage basculante
LV	Emplacement Lave vaisselle	F AV	Fenêtre allège vitrée		
LL	Emplacement Lave linge	PF	Porte-fenêtre		
	Meuble cuisine	VR	Volet roulant		

Référence internes	
D106	
Indice : A	29/04/2025

NOTA : Des modifications sont susceptibles dêtre apportées à ce plan en fonction des nécessités techniques ou règlementaires de la réalisation, tant en ce qui concerne les dimensions libres quèquipement. Les indications de ce plan sont essentielles mais prévisionnelles. Les surfaces indiquées sont approximatives au sens de l'article L261-15 et R261-31 du CCH dans la limite d'un seuil de 5%. Les retombées, soffites,faux plafonds, canalisations, radiateurs, ainsi que l'emplacement des équipements sont figurés à titre indicatif. Les plantations éventuelles ne sont pas contractuelles. Téquipement électroménager et mobilier hors marché sont représentés en pointillés à titre indicatif. Les aménagements des terrasses et loggias sont représentés à titre indicatif, ils ne sont pas fournis avec le logement. Finitions des terrasses et loggia : se reporter aux notices decriptives. Hauteur sous plafond des pièces sans mention particulière 2,50m