

Nomenclature :

- A : 0.90 x 2.15
 - B : 1.20 x 1.65
 - C : 1.00 x 1.20
 - D : 2.00 x 2.15
 - E : 1.20 x 2.15
 - F : 0.50 x 1.20
- (1 ouvrant de 0.95 + 1 fixe de 1.05)

- ATTENTION :**
- Hauteur poignées entre 0.90m et 1.30m à l'axe
 - Portes intérieures suivant plan 0.83
 - Hauteur organes de commande entre 0.90m et 1.30m
 - Cloison intérieures placopan 50mm

- Mur extérieur parpaings 20cm + enduit
- Doublage périphérique 140mm fini avec R = 3.75 m².C/W
- Cloison Garage : Cloison isolante 160mm avec isolation 120mm, avec R = 3.83 m².C/W
- Tableau électrique avec porte
- Chaudière Gaz
- Lavabo
- Meuble vasque
- WC
- Baignoire 75x170

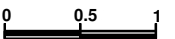

Indice	Date	Modification

Département du Loiret
 Ville de Fleury les Aubrais (45400) 08
 11 rue Henri Sellier
Construction de 10 maisons de ville T4 R+1

Dossier DCE
Rez de Chaussée Maisons 2, 4, 5, 6, 7 et 10
 Avril 2020 Ech d'édition A3 : 1/ 50

<p>MAITRE D'OUVRAGE :</p> <p>SCCV DES HAUTS 1325 route d'Ardon 45160 OLIVET</p>	<p>MAITRE D'OEUVRE :</p> <p>Christophe EMPEREUR ARCHITECTE DPLG 15 bis rue Chardon 45100 ORLEANS Tel 02 38 77 07 17 Fax 02 38 80 28 65 Mail : cempereur@orange.fr</p>
--	--

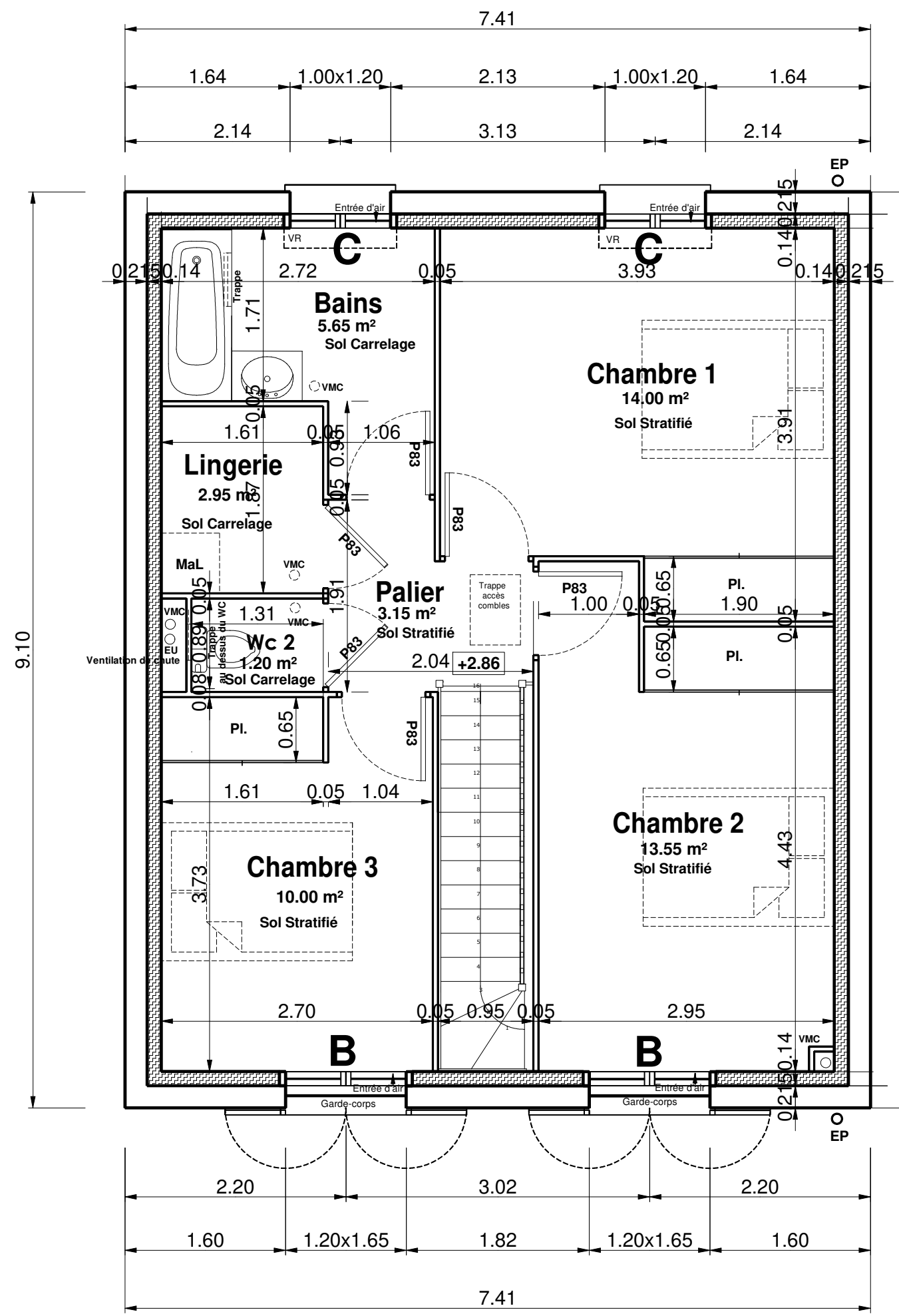

Nomenclature :
A : 0.90 x 2.15
B : 1.20 x 1.65
C : 1.00 x 1.20
D : 2.00 x 2.15
E : 1.20 x 2.15
F : 0.50 x 1.20
(1 ouvrant de 0.95 + 1 fixe de 1.05)

- ATTENTION :**
- Hauteur poignées entre 0.90m et 1.30m à l'axe
 - Portes intérieures suivant plan 0.83
 - Hauteur organes de commande entre 0.90m et 1.30m
 - Cloison intérieures placopan 50mm
- Mur extérieur parpaings 20cm + enduit
 - Doublage périphérique 140mm fini avec R = 3.75 m²·C/W
 - Cloison Garage : Cloison isolante 160mm avec isolation 120mm, avec R = 3.83 m²·C/W
 - Tableau électrique avec porte
 - Chaudière Gaz
 - Lavabo
 - Meuble vasque
 - WC Baignoire 75x170
- 0 0.5 1

Indice	Date	Modification

Département du Loiret
 Ville de Fleury les Aubrais (45400) 09
 11 rue Henri Sellier
Construction de 10 maisons de ville T4 R+1

Dossier DCE
Etage Maisons 4 et 6
 Avril 2020 Ech d'édition A3 : 1/ 50

<p>MAITRE D'OUVRAGE : SCCV DES HAUTS 1325 route d'Ardon 45160 OLIVET</p>	<p>MAITRE D'OEUVRE : Christophe EMPEREUR ARCHITECTE DPLG 15 bis rue Chardon 45100 ORLEANS Tel 02 38 77 07 17 Fax 02 38 80 28 65 Mail : cempereur@orange.fr</p>
--	--