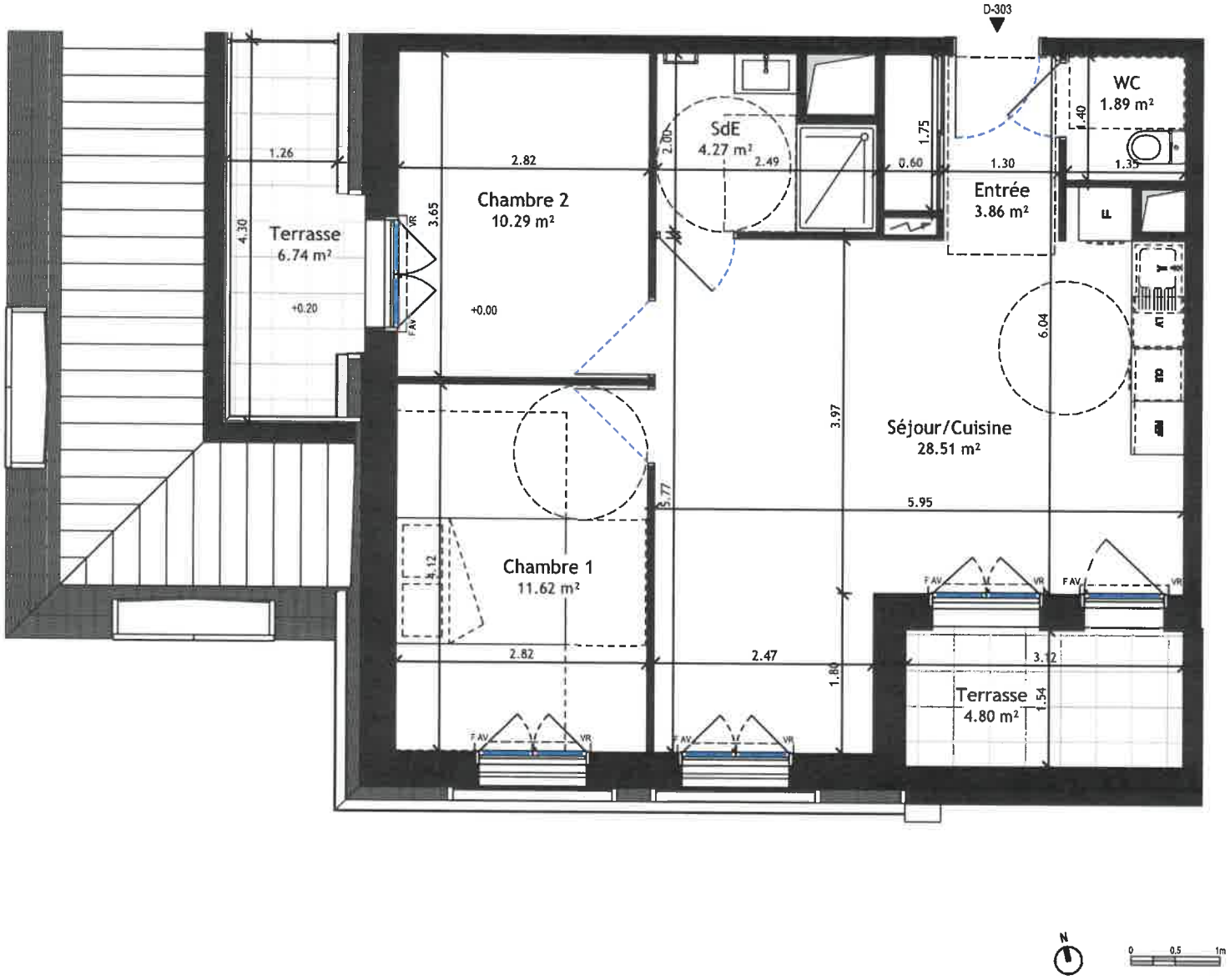

Appartement

Type : T3

Bâtiment : D

Etage : 3

Lot : D303

Surfaces habitables D303

Nom	Surface
Intérieur	
D-R+3 projet	
Séjour/Cuisine	28.51 m²
Chambre 1	11.62 m²
Chambre 2	10.29 m²
SdE	4.27 m²
Entrée	3.86 m²
WC	1.89 m²
	60.44 m²
Extérieur	
D-R+3 projet	
Terrasse	6.74 m²
Terrasse	4.80 m²
	11.55 m²

Légendes

- Emplacement Evier
- Emplacement Lavabo
- Emplacement Cuisson
- Emplacement Réfrigérateur
- Emplacement Lave vaisselle
- Emplacement Lave linge
- Meuble cuisine
- Sèche-serviette
- Gaine technique
- Tableau électrique
- Gouttière (EP)
- F AV Fenêtre allège vitrée
- PF Porte-fenêtre
- VR Volet roulant
- Placard
- Porte PMR Intérieur
- Porte d'entrée PMR
- Porte de garage basculante

Référence internes	
D303	
Indice : A	29/04/2025

NOTA : Des modifications sont susceptibles détre apportées à ce plan en fonction des nécessités techniques ou règlementaires de la réalisation, tant en ce qui concerne les dimensions libres quéléquipement. Les indications de ce plan sont essentielles mais prévisionnelles. Les surfaces indiquées sont approximatives au sens de l'article L261-15 et R261-31 du CCH dans la limite d'un seuil de 5%. Les retombées, soffites,faux plafonds, canalisations, radiateurs, ainsi que'emplacement des équipements sont figurés à titre indicatif. Les plantations éventuelles ne sont pas contractuelles. Téquipement électroménager et mobilier hors marché sont représentés en pointillés à titre indicatif. Les aménagements des terrasses et loggias sont représentés à titre indicatif, ils ne sont pas fournis avec le logement. Finitions des terrasses et loggia : se reporter aux notices decriptives. Hauteur sous plafond des pièces sans mention particulières 2,50m